



ΕΛΛΗΝΙΚΗ ΔΗΜΟΚΡΑΤΙΑ
ΥΠΟΥΡΓΕΙΟ ΥΓΕΙΑΣ
6^η Υ.Π.Ε.
ΓΕΝΙΚΟ ΝΟΣΟΚΟΜΕΙΟ ΛΑΚΩΝΙΑΣ
ΝΟΣΗΛΕΥΤΙΚΗ ΜΟΝΑΔΑ ΜΟΛΑΩΝ
ΔΙΟΙΚΗΤΙΚΗ ΥΠΗΡΕΣΙΑ

Τμήμα : Οικονομικό
Γραφείο : Προμηθειών
Πληροφορίες : κα. Λιότσου Ναταλία
Μολάοι Τ.Κ.: 23052
Τηλέφωνο : 2732 360 140
Fax : 27320-22222
Email: promitheies@hosmol.gr

Μολάοι: 29/10/2020
ΑΠ: 9031

ΟΡΘΗ ΕΠΑΝΑΛΗΨΗ

ΠΡΟΣ
ΚΑΘΕ ΕΝΔΙΑΦΕΡΟΜΕΝΟ

ΚΟΙΝΟΠΟΙΗΣΗ: ΣΤΗΝ ΕΦΗΜΕΡΙΔΑ ΤΗΣ ΥΠΗΡΕΣΙΑΣ

Θέμα: Πρόσκληση Εκδήλωσης Ενδιαφέροντος.

Σε εκτέλεση των κατωτέρω :

1. Του Ν. 4412/2016 (Α' 147) «Δημόσιες Συμβάσεις Έργων, Προμηθειών και Υπηρεσιών (προσαρμογή στις Οδηγίες 2014/24/ ΕΕ και 2014/25/ΕΕ)».
2. Του Ν. 4472/2017 (ΦΕΚ Α/19-05-2017) περί «Διενέργεια Διαγωνισμών και Σύναψη Σύμβασης» .
3. Του υπ' αριθμό 8156/30-09-2020 αιτήματος του Τεχνικού & ΒΙΤ της Ν.Μ. Μολάων.
4. Την υπ' αριθμό 8966/22-10-2020 (ΑΔΑ: Ψ4ΝΑ46904Δ-4ΔΞ) Απόφαση Αναπληρωτή Διοικητή περί εγκρίσεως της διαδικασίας .

Το Γενικό Νοσοκομείο Λακωνίας - Ν.Μ. Μολάων προβαίνει στη διενέργεια πρόσκλησης εκδήλωσης ενδιαφέροντος και καλεί τους ενδιαφερόμενους να υποβάλουν την προσφορά τους για «την προμήθεια ανταλλακτικών και τη διενέργεια εργασιών επισκευής βανών και αντλιών». Τα είδη, όπως απεικονίζονται και στον παρακάτω πίνακα, αναλύονται ως εξής:

A/A	ΠΕΡΙΓΡΑΦΗ ΕΙΔΟΥΣ	ΖΗΤΟΥΜΕΝΗ ΠΟΣΟΤΗΤΑ	ΜΟΝΑΔΑ ΜΕΤΡΗΣΗΣ
1	ΕΠΙΣΚΕΥΗ ΒΑΝΩΝ ΣΤΥΠΙΟΘΛΙΠΤΗ ΜΕΤΑ ΤΩΝ ΑΠΑΡΑΙΤΗΤΩΝ ΥΛΙΚΩΝ <u>ΤΕΧΝΙΚΑ ΣΤΟΙΧΕΙΑ:</u> ΒΑΝΑ ΝΡ 10/80, ΑΠΟΣΤΑΣΗ ΚΕΝΤΡΩΝ 15 ΕΚΑΤΟΣΤΑ, ΕΔΡΑΝΟ 8 ΕΚ Χ 8 ΕΚ, ΦΑΝΤΖΩΤΗ ΒΑΝΑ ΜΕ 4 ΒΙΔΕΣ	8	ΥΠΗΡΕΣΙΑ
2	ΕΠΙΣΚΕΥΗ ΣΤΕΓΑΝΩΝ ΚΑΤΑΚΟΡΥΦΩΝ ΑΝΤΛΙΩΝ (2 ΑΝΤΛΙΕΣ) ΜΕΤΑ ΤΩΝ ΑΠΑΡΑΙΤΗΤΩΝ ΥΛΙΚΩΝ <u>ΤΕΧΝΙΚΑ ΣΤΟΙΧΕΙΑ:</u> ΑΝΤΛΙΑ LOWARA SV1615F224, 2,2kW, 3Hp	2	ΥΠΗΡΕΣΙΑ
3	ΕΠΙΣΚΕΥΗ ΑΝΤΛΙΑΣ ΠΥΡΟΣΒΕΣΗΣ ΧΡΗΣΕΙ ΑΠΟΞΗΛΩΣΗΣ ΚΑΙ ΑΠΟΣΥΝΑΡΜΟΛΟΓΗΣΗ	1	ΥΠΗΡΕΣΙΑ
4	ΕΠΙΣΚΕΥΗ ΑΝΤΛΙΑΣ ΠΥΡΟΣΒΕΣΗΣ ΧΡΗΣΕΙ ΑΠΟΞΗΛΩΣΗΣ ΚΑΙ ΑΠΟΣΥΝΑΡΜΟΛΟΓΗΣΗ	1	ΥΠΗΡΕΣΙΑ
5	ΑΝΤΙΚΑΤΑΣΤΑΣΗ ΒΑΝΑΣ FULL VALVE DN 50 (2") ΓΙΑ ΚΑΤΑΚΟΡΥΦΗ ΑΝΤΛΙΑ	1	ΤΕΜΑΧΙΟ
6	ΑΝΤΙΚΑΤΑΣΤΑΣΗ ΥΔΡΟΣΤΟΠ ΠΥΡΟΣΒΕΣΗΣ 1 1/4"	1	ΤΕΜΑΧΙΟ
7	ΑΝΤΙΚΑΤΑΣΤΑΣΗ ΥΔΡΟΣΤΟΠ ΠΥΡΟΣΒΕΣΗΣ DN 80	1	ΤΕΜΑΧΙΟ
8	ΑΝΤΙΚΑΤΑΣΤΑΣΗ ΒΑΝΑΣ ΣΦΑΙΡΙΚΗΣ 3"	1	ΤΕΜΑΧΙΟ

- **Υπεύθυνος επικοινωνίας για τεχνικά θέματα:** κ. Μουτσατσός Εμμανουήλ, **Τηλέφωνο επικοινωνίας:** 2732-360178.
- Η προσφορά θα πρέπει να αφορά το σύνολο των ζητούμενων ειδών (ανταλλακτικά και εργασία).
- Δίνεται η δυνατότητα σε κάθε ενδιαφερόμενο-προσφέρων να επισκεφτεί το χώρο όπου βρίσκονται οι άνωθεν βάνες και αντλίες (σχετικός πίνακας), προκειμένου να αξιολογήσει τις εκάστοτε βλάβες, προτού αποστείλει την οικονομική προσφορά του.

ΠΑΡΑΚΑΛΟΥΜΕ ΟΠΩΣ ΣΤΗΝ ΠΡΟΣΦΟΡΑ ΣΑΣ ΝΑ ΑΝΑΦΕΡΟΝΤΑΙ ΤΑ ΠΑΡΑΚΑΤΩ :

1. Ο α/α αριθμός και η Τιμή του Παρατηρητηρίου Τιμών της Ε. Π. Υ. (εφόσον υπάρχει).
 2. Ο Αριθμός Αιτήματος μας στην προσφορά σας (θα τον βρείτε κάτω από την ημερομηνία).
 3. Η χρονική διάρκεια ισχύος της προσφοράς σας (να είναι τουλάχιστον 180 μέρες).
 4. Ο χρόνος παράδοσης των ειδών στη Νοσηλευτική Μονάδα Μολών.
- ✓ Να κατατεθεί Υπεύθυνη Δήλωση της παρ. 4 του άρθρου 8 του ν. 1599/1986 (Α' 75), όπως εκάστοτε ισχύει όπου να δηλώνεται ότι:

- Αποδέχεται ανεπιφύλακτα τους όρους της παρούσας πρόσκλησης.
- Η προσφορά συντάχθηκε σύμφωνα με τους όρους της παρούσας πρόσκλησης, των οποίων οι προσφέροντες έλαβαν πλήρη και ανεπιφύλακτη γνώση.
- Τα στοιχεία που αναφέρονται στην προσφορά είναι αληθή και ακριβή.
- Παιραιτείται από κάθε δικαίωμα αποζημίωσής του σχετικά με οποιαδήποτε απόφαση της Αναθέτουσας Αρχής για αναβολή ή ακύρωση – ματαίωση της διαδικασίας, διακοπή σύμβασης.
- Συμμετέχει σε μια μόνο προσφορά στο πλαίσιο του παρόντος διαγωνισμού.

ΠΡΟΣΟΧΗ: Συνημμένα μαζί με την προσφορά θα κατατεθούν: **Υ/Δ του Ν. 1599/86, στην οποία θα δηλώνεται ότι ο χρόνος ολοκλήρωσης των εργασιών δεν μπορεί να είναι μεγαλύτερος των τριάντα (30) ημερών από την ημερομηνία ανάθεσης.**

ΠΡΟΣΟΧΗ: Θα πρέπει οπωσδήποτε να παρέχεται από τους συμμετέχοντες εγγύηση καλής εκτέλεσης των εργασιών καθώς και για τα τοποθετούμενα από αυτούς ανταλλακτικά για τουλάχιστον ένα (1) έτος από την ημέρα έκδοσης του σχετικού τιμολογίου.

✓ Η γνωστοποίηση της κατακυρωτικής απόφασης του αρμοδίου προς τούτο οργάνου του φορέα που διενεργεί το διαγωνισμό, γίνεται με τηλεφωνική ή έγγραφη ειδοποίηση ή ηλεκτρονική αποστολή.

✓ Η παραλαβή των συμβατικών ειδών, ο χρόνος παραλαβής τους, κυρώσεις για εκπρόθεσμη παράδοση, απόρριψη υλικών κλπ, διέπονται από τα οριζόμενα στις σχετικές διατάξεις του Ν.4412/2016.

✓ Η πληρωμή του προμηθευτή θα γίνει μετά την οριστική παραλαβή των υλικών, σε χρόνο προσδιοριζόμενο από την αναγκαία διοικητική διαδικασία για την έκδοση των σχετικών χρηματικών ενταλμάτων. Θα λάβει χώρα βάσει των τιμολογίων του Προμηθευτή και θα πραγματοποιηθεί με την προσκόμιση των νομίμων παραστατικών που προβλέπονται από τις ισχύουσες διατάξεις, καθώς και κάθε άλλου δικαιολογητικού που τυχόν ζητηθεί από τις αρμόδιες υπηρεσίες που διενεργούν τον έλεγχο για την πληρωμή του.

✓ Οι ενδιαφερόμενοι καλούνται με την προσφορά τους να υποβάλουν και το «**Υπόδειγμα Οικονομικής Προσφοράς**».

ΥΠΟΔΕΙΓΜΑ ΟΙΚΟΝΟΜΙΚΗΣ ΠΡΟΣΦΟΡΑΣ

A/A ΠΡΟΣΚΛΗΣΗΣ	ΠΕΡΙΓΡΑΦΗ ΕΙΔΟΥΣ	ΤΙΜΗ ΠΡΟΣΦΟΡΑΣ	ΠΟΣΟΣΤΟ Φ.Π.Α	ΤΕΛΙΚΗ ΤΙΜΗ ΜΕ Φ.Π.Α
1.				
.....				

- ✓ Έξοδα μεταφοράς των υπό προμήθεια ειδών επιβαρύνουν τον προμηθευτή.
- ✓ Οι προσφορές που είναι εκπρόθεσμες δεν αξιολογούνται.
- ✓ Το κριτήριο κατακύρωσης είναι η πλέον συμφέρουσα από οικονομική άποψη προσφορά μόνο βάσει τιμής.
- ✓ Όποιο στοιχείο ή όρος δεν αναγράφεται στην παρούσα πρόσκληση, καλύπτεται από τις ισχύουσες διατάξεις του Ν.4412/2016 «Δημόσιες συμβάσεις Έργων, Προμηθειών και Υπηρεσιών (προσαρμογή στις οδηγίες 20174/24/ΕΕ και 2014/25/ΕΕ)» και αποτελούν αναπόσπαστο τμήμα αυτής, καθώς και τις σχετικές περί προμηθειών διατάξεις της κείμενης νομοθεσίας, όπως εκάστοτε ισχύουν.
- ✓ **Οι ενδιαφερόμενοι καλούνται να υποβάλουν προσφορές σε κλειστό φάκελο, σύμφωνα με τα οριζόμενα στην παρούσα πρόσκληση, το αργότερο μέχρι τις 04/11/2020 ημέρα Τετάρτη, και ώρα 14:00 μ.μ. στη Γραμματεία – Πρωτόκολλο της Νοσηλευτική Μονάδας Μολάων, υπόψιν κας Λιότσου Ναταλίας.**
- ✓ Η παρούσα πρόσκληση εκδήλωσης ενδιαφέροντος έχει αναρτηθεί στην ιστοσελίδα του Γενικού Νοσοκομείου Λακωνίας www.hosplak.gr και στο <http://eprocurement.gov.gr>.

Για το Γραφείο Προμηθειών
Της Ν.Μ. Μολάων

Η Προϊσταμένη Οικονομικού

Η Διευθύντρια Διοικητικού

Λιότσου Ναταλία

Τσαγκλή Ευαγγελία

Κολοκώτσιου Σοφία

ΦΩΤΟΓΡΑΦΙΕΣ



Είδος α/α 1:



Είδος α/α 2:



Είδος α/α 3:

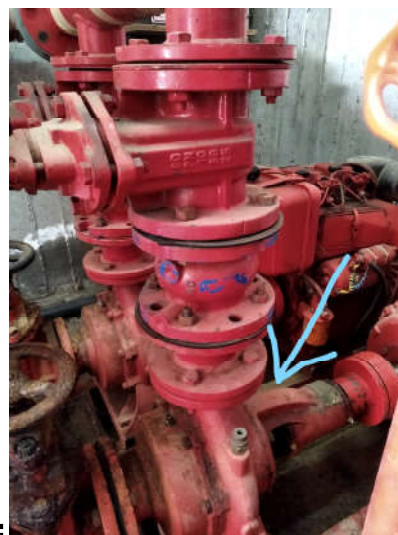

Είδος α/α 4:



Είδος α/α 5:



Είδος α/α 6:



Είδος α/α 7:



Είδος α/α 8: